

第26回大会 日本リハビリテーション連携科学学会



3.15(sat) TIME TABLE

メイン会場
W104

ポスター会場

9:00



準備中



10:00

開会式

10:10-10:50 大会長 基調講演

『人々のQOLと健康に豊かさを
もたらす多職種連携』 吉井智晴先生

11:00-12:00 特別講演 I

『対人支援に活かす応用行動分析学:療育,教育,福祉,リ
ハビリテーションとの連携と実践』 山本淳一先生

12:00

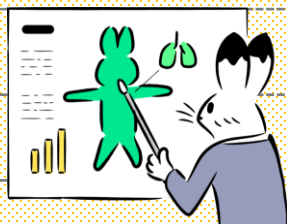

ポスター
セッション
12:40-13:40

14:00

13:50-14:50

口述発表 I

15:00-16:00 市民公開講座

『眠りは健康の根幹！
おすすめしたい快眠8ステップ』 岡島義先生

16:00

ファミリー休憩室

車椅子利用者向け休憩所のご用意があります！

利用をご希望の方は、事前にメールにてご連絡下さい。
運営スタッフより、必要な環境・物品を確認いたします。

第26回大会 日本リハビリテーション連携科学学会

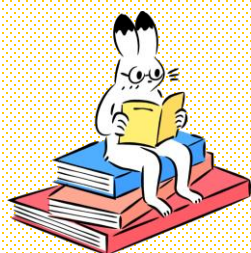

3.16(sun) TIME TABLE

メイン会場
W104

ポスター会場

9:00

9:00-10:15

日本リハビリテーション
連携科学学会総会

10:00

10:30-11:20

口述発表Ⅱ

12:00

11:30-12:30

『学会企画セミナー』



13:00-14:00 特別講演Ⅱ

『well-beingを支えるソーシャルアクション—女性支援
法成立への伴走者として—』 堀 千鶴子先生

14:00

14:10-15:40 シンポジウム

テーマ『地域で住まう母親のwell-being』

座長：堀 千鶴子先生

シンポジスト：多摩市の専門家・当事者

16:00

閉会式

POSTER

ファミリー休憩室

車椅子利用者向け休憩所のご用意があります！

利用をご希望の方は、事前にメールにてご連絡下さい。
運営スタッフより、必要な環境・物品を確認いたします。

第 26 回リハビリテーション連携科学学会 主催

市民公開講座

眠りは健康の根幹！

おすすめしたい快眠 **8** ステップ



日々を元気に過ごすためには、睡眠が大切です。
この講義では、心地よく眠るためのポイントについて、わかりやすくお話ししていきます。

講師 岡島 義氏
東京家政大学 人文学部 教授



日時 2025年 3月15日(土)
15:00 ~ 16:00

会場 東京医療学院大学
東京都多摩市落合 4-11

参加無料

事前申し込み不要



第 26 回リハビリテーション連携科学学会は
障がい当事者の方にもご参加いただけます ※有料

詳細は右の QR コードにアクセスし
学会 Web サイトにてご確認ください



お問い合わせ：第 26 回リハビリテーション連携科学学会 実行委員会

Email: reharenkei26@gmail.com

HP: <https://reharenkei26.gakujujutsuweb.net/>